FESTAS POPULARES –É O BOI 2º ANO A/B/C

Através da obra de Sônia Furtado as crianças conheceram as principais personagens que fazem parte dessa festa: o boi, o proprietário do boi, o cavalinho e a boneca Maricota. A boneca, que tem cerca de três metros de altura, destaca-se no meio da roda. Em volta das personagens, a artista pintou várias pessoas que participam da festa.

BOI DE MAMÃO, 1995, DE SÔNIA FURTADO. ÓLEO SOBRE TELA, 70 × 100 CM. COLEÇÃO PARTICULAR.

Inspirados pela obra de Sônia Furtado e imersos no encanto das Festas Populares as crianças esculpiram bois com a mágica do barro assim como os grandes mestres da cultura popular.
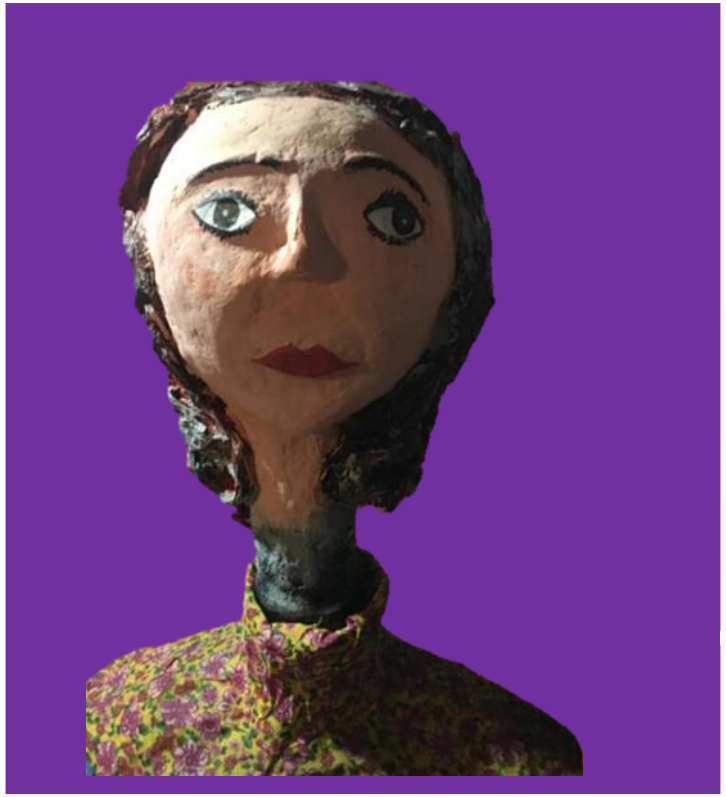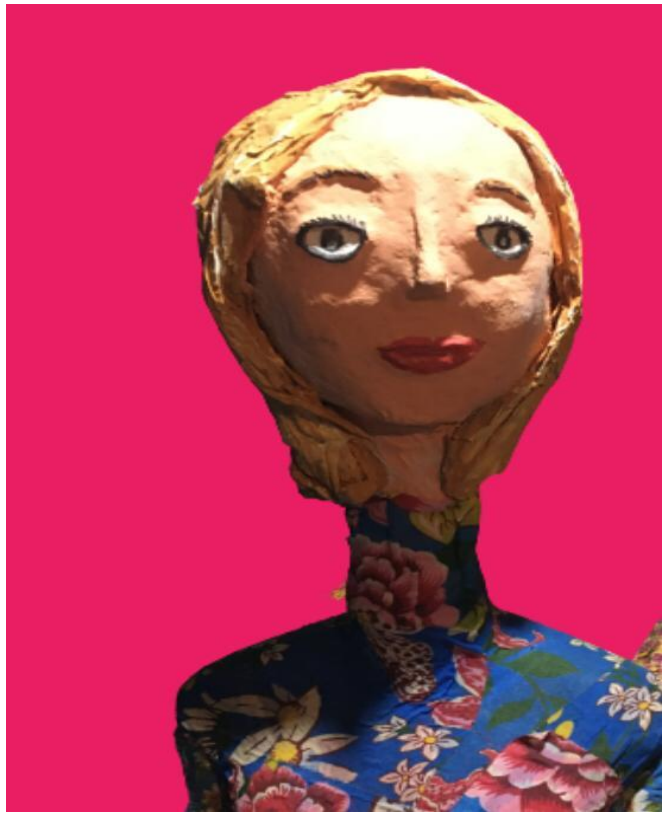
Encantados com a graça da boneca Maricota e com a figura marcante do Boi deram vida a graciosos personagens que agora vão fazer parte do acervo de obras da escola.